要高效也要美观

厨房装修有窍门

对于一个家来说，厨房是最为重要的一个地方。“民以食为天”，这里承载着一家人的一日三餐，是创造美味和分享欢乐的重要场所。一个设计合理、美观实用的厨房，不仅能提升烹饪效率，还能让做饭变成一种享受。那么如何装修才能打造高效又美观的烹饪空间呢？今天，我们就去听听设计师怎么说。

选择最舒适的厨房布局

“选择一个合适的厨房布局十分关键，它直接关系到空间的利用度和使用舒适度。”中博装饰设计师周佳豪介绍，一般来说，厨房的平面布局有7种类型：I型、L型、U型、II型、开放型、半开放型和岛台型。每种类型适合不同的户型，布局时也有自己的要点，要选择最适合实际空间和生活习惯的布局，提升使用舒适度。

确定冰箱位置

厨房无需改动格局的情况下，首要任务是根据需求和户型特点决定冰箱的摆放位置。“冰箱的位置选择很多，以设计在厨房为佳，但也不能强求，位置设计最主要还是得考虑贴合空间和生活习惯。”周佳豪表示，有6㎡~8㎡的厨房的户型，冰箱就适合放厨房；厨房较小的中户型和开放式的厨房，冰箱则适合放餐厅。

注重通风与照明

厨房的通风与照明对于烹饪体验至关重要。在装修时，要确保厨房有足够的通风口，以减少油烟和异味。同时，厨房的照明也要充分考虑，既要保证足够的亮度，又要避免眩光。

“建议采用多层次的照明设计，如吊灯、筒灯、橱柜灯等，为厨房营造温馨舒适的氛围。”周佳豪说道。

相关链接：厨房布局连连看

★I型厨房

适合户型：逼仄、狭长形厨房、单身公寓。对于较狭长的户型来说，I型厨房是个不错的选择，洗涤、备餐、烹饪区一字排开，动线简单明了。

布局要点：1.动线清晰，功能区依次排开；2.根据使用频率来设计物品摆放位置。

★L型厨房

适合户型：中小户型，长边与短边比例较大的空间。

布局要点：1.遵循“取—放—洗—切—炒—装”的动线原则；2.水槽常设置在L型短边或窗户位置；3.水槽与炉灶之间要留出合适的操作空间；4.不宜把L型的一边设计过长，易影响效率。

★U型厨房

适合户型：面积6㎡~8㎡的厨房空间。

布局要点：1.将储纳区、加工区、烹饪区置于U型两侧；2.洗涤区尽量布置于U型的底部或靠窗位置。

★II型厨房

适合户型：户型狭长、通往阳台或通往储物间的厨房户型。

布局要点：1.水火分离，一侧设计为备菜区，一侧设计为烹饪区；2.过道不宜太窄，要保证操作方便。

★开放型厨房

适合户型：采光通风好、与客餐厅相邻近的厨房。

布局要点：1.要考虑吧台区与相邻空间的呼应，形成一体；2.装盘区及吧台区要布置在靠近客餐厅的位置。

★半开放型厨房

适合户型：采光通风好、与客餐厅相邻近的厨房。

布局要点：1.厨房要与餐厅或客厅形成互动空间；2.设计要巧妙，可采用卷帘式或折叠推拉式设计互动区。

★岛台型厨房

适合户型：适合大户型厨房。

布局要点：1.合理利用空间，中间布置操作岛台；2.功能区比较多，大小电器要分区设计；3.如果岛台空间充足，可增设一个水槽。

经典设计

家庭装修，设计是重中之重，可以说设计是装修的“灵魂”所在。好的设计方案可以让房子更出彩，也能让房子的功能更齐全。《爱家》版推出“经典设计”栏目，以本地各楼盘户型为样本，聚焦优秀设计方案，力求为装修者与设计师之间搭建一座沟通的桥梁：一方面为读者朋友们提供多种经典设计方案供装修时参考；另一方面也为设计师们提供一个展示才华和个性的平台。

深色系现代简约 打造独特鲜明的家

设计单位：华浔品味装饰公司
设计师：王惠
项目名称：百信御江帝景
项目面积：160平方米
设计风格：现代简约
主材、软装运用：博德精工砖、汉斯格雅卫浴、瑞士卢森木地板、初见美学家居

设计说明：本方案设计风格为现代简约风，用深色系打造都市个性鲜明的家居空间。公共区域利用深色墙壁和地板营造低调沉稳的氛围，而质感温和的木饰面恰好是最适合的视觉表达材料；同时，以格栅板的线条“本色出演”为亮点，于立面造型和门体结构构筑出别具一格的效果。局部浅色背景墙再搭配色彩造型极具个性的家具软装，展现出雅致轻奢且富有艺术感的家居氛围。

关于卧室等私密区域，主人追求一个色彩极简且大面积留白的纯享睡眠空间，设计师减少了多余的装饰，充分强调出装修材料本身的纹理质感。尽量选择少而精巧的元素来丰富空间的层次，当素色房间内阳光透过纱帘洒落时，光影婆娑，展现出现代极简主义的写意美感。

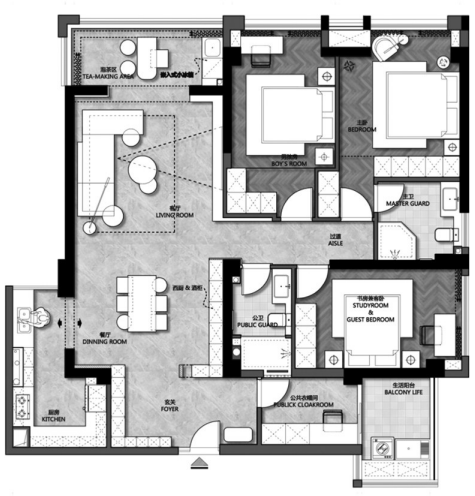

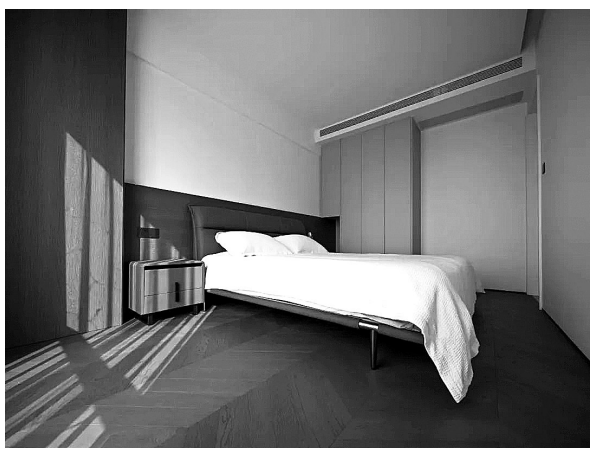

资讯

荣誉佛跳墙宴入选“地标美食名录”

本报讯 近日，中国饭店协会依据《地标美食质量技术规范》标准（T/CHA017-2020），在福建组织开展了地标美食/食材、地标美食代表性企业、地标美食代表性传承人申报。荣誉集团呈报的“佛跳墙宴”入选全国《地标美食名录》名宴。

荣誉佛跳墙是中国烹饪大师、福建闽菜大师胡满荣在传承福建元老级烹饪大师的技艺精髓的基础上，经过长达30年的潜心研究，成就的经典美味。

据介绍，胡满荣在研发荣誉佛跳墙的过程中，注重传承与创新并重。他深谙传统料理的精髓，同时勇于尝试将现代烹饪技术融入其中，使得这一经典名菜更加符合当代人的口味需求。通过多次试验与调整，荣誉佛跳墙在口感、色泽和营养价值等方面得到了极大的提升。2024年，中华文化雅集招待会在巴黎举行。胡满荣携经典之作“荣誉佛跳墙”亮相联合国教科文组织总部，以丰富食材和精湛厨艺征服国际友人味蕾，展现中国饮食文化魅力。

家装课堂

大家都知道，装修是一件不易的事情，有时候往往花费了不少钱，却还没能装出理想的效果。为了让广大业主在装修过程中更加省心，《爱家》周刊推出“家装课堂”栏目。广大业主如果在装修中遇到困惑或是有装修心得等均可发信息到13505065057咨询或分享。我们将找专业人士帮你答疑解惑。

衣柜门选平开门还是推拉门？

衣柜是我们家中极其重要的收纳工具，但怎样才能挑到合适的呢？市面上常见的平开门和推拉门该如何选择呢？

挑选衣柜门，要从多个角度考虑，比如密封性、便利性、清洁度等方面。

首先从密封性能上比较，平开门的密封性比较好，基本上关门以后不留缝隙，对灰尘、水汽的隔绝能力更强；而推拉门的密封性就相对差，关合之后门缝比较大，容易进灰尘。

在便利性上，平开门可以两侧门同时打开，放大件物品，或者想好好挑选衣物时比较方便；而推拉门一次只能打开一侧，在这一点上就比不上平开门了。

在清洁难度上，平开门衣柜的闭合依靠合页等五金件，柜门与柜体间贴合度高，封闭性好，既不易落灰，又不易受潮，防尘防潮，容易清洁。而推拉门下面的轨道凹槽，相对不好清洁。

在占用的面积上，平开门需要向外打开，所以柜子到床的距离不能少于60cm，不然打开门之后连站人的位置都没有了。而推拉门衣柜最大的优点是省空间，可以挨着床摆放。另外，平开门衣柜一般只有2cm左右厚度，不会占用特别多的空间；而推拉门的轨道要占用8cm左右的柜体深度，如果确定要选用推拉门，那么柜子就要做得深一点。平开门衣柜深度做50~55cm就够了，而推拉门衣柜深度最少要做到63cm左右。

在使用寿命上，平开门比较长，如果柜门不灵活，只要更换一下五金合页就行了。推拉门的衣柜时间久了，推拉门容易受损变形，维修起来也比较困难。

价格上，平开门略高一些。如果预算充足，卧室面积又比较大，选择平开门比较好。但是如果卧室面积比较小，那么最好还是选择推拉门。

此外，除了平开门和推拉门，还可以选择折叠门。折叠门美观大方，开关自如，较为节约空间，但滑轮和折页等部件易磨损。买衣柜前，要根据使用习惯、空间限制等，对比各种门的利弊，想清楚自己最需要什么，再选择最适合自己的衣柜！

本版由本报记者黄海莲采写

晋江经济报《爱家》周刊年度合作品牌 品牌热线：13505065057

华浔品味装饰® 晋江总部
HUAXUN TASTE DECORATION
品味空间·生活无限
地址:晋江市市标旁德辉华庭二楼202号
电话:0595-85617268 85617368

居然之家 Easyhome 晋江店
居然之家晋江店一站式
高端建材家居旗舰MALL
地址：晋江市长兴路601号乔丹中心
电话：0595-82092222

和平国际广场 CIMEN喜盈门 建材/家具/全屋定制/电器/设计公司
买好建材家具 8万m²
晋江喜盈门
地址|和平中路（晋江机场旁） 热线|8322 3888

虚位以待
招商热线:13505065057