“华为智慧全场景”2022中国品牌之都(晋江)铁观音秋季茶王赛

晋江秋季茶王赛今日开始收样啦

热线:15905984428

备受瞩目的华为智慧全场景2022中国品牌之都(晋江)铁观音秋季茶王赛今日迎来收样啦,家有好茶的小伙伴,千万别错过,收样热线15905984428。为了让参赛更便捷,本次主办方增设安溪收样点,地点安溪县茶都三期110—111号大自然茶业。

值得一提的是,本次茶王赛将于12月24日(周六)在五店市露天戏台迎来决赛,谁将夺得茶王宝座,将大奖总价为51990元,即12000元现金再加获奖茶礼盒10份(总价值39990元),收入囊中,让我们拭目以待。

主办单位:晋江经济报社
冠名单位:福建省鸿官通信服务有限公司
冠名品牌:华为智慧全场景
支持品牌:深沪阿阔拳头母(青阳总店)
自然香茶业

往届比赛现场品茶环节。

安溪收样时间12月21日—22日 茶友别错过

本次茶王赛由晋江经济报社携手福建省鸿官通信服务有限公司联袂开启,旨在为广大茶企、茶商、茶农搭建良好的交流平台,为引导消费者品鉴安溪铁观音提供参考性意见。需要注意的是,本次茶王赛晋江收样时间为12月21日-23日(上午9:00-12:00;下午2:30-5:30),送样地点为晋江市长兴路报业大厦一楼大堂;安溪收样时间为12月21日—22日(上午9:00-12:00;下午2:30-5:30),送样地点为安溪县茶都三期110—111号大自然茶业。本次收样支持快递或是自己送达,现场主办方将安排专人在送样者的亲眼见证下进行封样、保存,送样者记得在参赛茶样上,写明相关信息。

都说酒香不怕巷子深,但是在这个高速发展的信息时代,好茶还是需要一个平台来展示,让更多小伙伴知晓。这不,参与本次茶王赛,除了能获得丰厚大礼外,还能获得权威媒体的独家报道,提升品牌知名度和影响力。不仅如此,本次获奖者所拿到的获奖茶样,都是经过主办方精心包装、专属定制的礼盒,礼盒内包含12泡茶叶,涵盖本次金、银、铜、优质奖获奖茶样,同时每份礼盒内还将附上本次茶王赛的相关信息及每位获奖者的名字。这是一份具有重要纪念意义的获奖礼。

本周六茶王赛盛典精彩上演

本次茶王赛是咱厝茶界最具权威性、公平性的行业盛事,届时到场的评委都是业内大咖,在茶界拥有一定的名气,具有非常丰富的铁观音评审经验。有国家级非物质文化遗产乌龙茶(铁观音)制作技艺代表性传承人、泉州市高层次人才魏月德,安溪铁观音专家评委库专家评委、国家一级评茶师周东文;安溪县评委专家库评委、国家高级评茶师高童谦;安溪县茶叶公司农艺师、国家一级评茶师、安溪乌龙茶研究会副秘书长李俊博;国家一级评茶师林时贤。

此外,本次茶王赛将于12月24日在晋江五店市露天戏台精彩上演,届时初赛、决赛、颁奖均在当天举行。想要见证茶王如何诞生吗?想要品尝安溪铁观音?想要一睹评委大师的风采?想要知道评委如何品茶?那么,12月24日相约晋江五店市不见不散。不仅如此,现场主办方还推出“有奖竞猜”环节,只要猜中本次茶王将可获得主办方送出的神秘大礼一份。现场还有阿阔拳头母等着你来品尝,更有众多华为高科技产品亮相,这是一场高科技与茶界的跨界联袂,只为给小伙伴带来不一样的品茶体验。

一、赛事时间、地点

晋江收样时间:12月21日—23日(上午9:00—12:00;下午2:30—5:30)

晋江收样地点:晋江市梅岭街道长兴路报业大厦一楼;收样热线:15905984428。

安溪收样时间:12月21日—22日(上午9:00—12:00;下午2:30—5:30)

安溪收样地点:安溪县茶都三期110—111号大自然茶业;收样热线:17350969292。

初赛、决赛时间:12月24日

初赛、决赛地点:五店市露天戏台

二、茶样要求

征样范围:①泉州范围内的所有茶企、茶叶店、制茶人均可致电报名专线报名参评。

②为保证本次比赛茶品质量,参评茶样必须是2022年秋季铁观音,本次比赛分清香型和浓香型两个类别,其中清香型每个参评茶样净茶净重4斤,浓香型每个参评茶样净茶净重5斤。

三、赛事规则

①统一包装:本次比赛秉持公开、公平、公正原则,所有参赛茶样在参赛者的见证下,用专用的包装袋包装,并由参赛者在包装袋上写明参赛信息(茶叶信息、姓名等),届时主办方统一封样保存,比赛现场由评委随机编号,收样、退样等工作由主办方负责。

②退样细则:获奖的茶样概不退还,主办方有权对参评茶样进行拍卖、赠送、自用等处置;未获奖项的茶样将收取1斤归主办方作评审茶样使用,其余将于比赛结束后退还(清香型茶样退还3斤,浓香型茶样退还4斤)。

③评分标准:所有大赛评审专家由全省及闽南高级专业评茶人士组成,专家将从外形、汤色、香气、滋味等因素进行审评打分,取该组评委平均分计为最后分数。

四、奖项设置

品类	奖项	数量	奖励
清香型铁观音 浓香型铁观音	金奖	1	奖励51990元(12000元现金+总价值39990元获奖茶礼盒10份)
	银奖	2	奖励14997元(3000元现金+总价值11997元获奖茶礼盒3份)
	铜奖	3	奖励9998元(2000元现金+总价值7998元获奖茶礼盒2份)
	优质奖	6	奖励4999元(1000元现金+价值3999元获奖茶礼盒1份)
备注	所有获奖者均可获得主办方提供的荣誉证书、奖牌及《晋江经济报》独家专访报道,将对获奖者进行大篇幅宣传报道。		

经典设计

家庭装修,设计是重中之重,可以说设计是装修的“灵魂”所在。好的设计方案可以让房子更出彩,也能让房子的功能更齐全。《爱家》版推出《经典设计》栏目,以本地各楼盘户型为样本,聚焦优秀设计方案,力求为装修者与设计师搭建一座沟通的桥梁:一方面为读者朋友们提供多种经典设计方案供装修时参考,另一方面也为设计师们提供一个展示才华和个性的平台。

浪漫灵动的法式轻奢空间

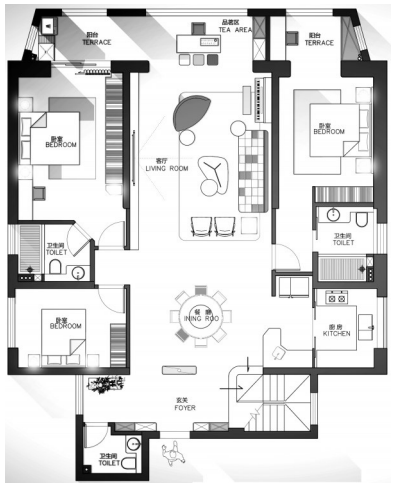

设计说明:本方案设计师根据业主需要,在现代轻奢的基础上增加许多浪漫元素,变成法式轻奢,整体空间更有层次有亮点。比如本设计方案中的楼梯就是打破传统的一种做法。传统楼梯一般都是倒水泥然后铺大理石,而本方案设计师则用叠积木的方式将楼梯钢架搭好,再配以石材,造型独特,既轻盈又灵动,成为空间一大亮点。

设计单位:晋江星艺装饰有限公司
设 计 师:张波
项目名称:保利上城
项目面积:280平方米
设计风格:法式轻奢
运用材料:护墙板、石材、瓷砖等

资讯

荣誉酒店集团总厨胡满荣大师获称“2021年度最美厨师”

本报讯 近日,第31届中国厨师节闭幕式暨第32届中国厨师节交接旗仪式在潮州举行。当天进行了第31届中国厨师节颁奖典礼,共有10名大厨获得“2021年度最美厨师”,10名大厨获“2021年度最美厨师”入围奖及368名大厨获“2021年度金厨奖”荣誉称号。荣誉酒店集团总厨胡满荣获得“2021年度最美厨师”荣誉称号。

据介绍,胡满荣从厨30多年,热心公益事业,为社会慈善捐款捐物、多次慰问家乡年满80岁以上老人。他积极响应精准扶贫号召,代表企业与永春外山乡开展扶贫活动,与建档立卡户结成帮扶对象。他关爱员工,带头为患病员工捐款,疫情期间号召集团旗下连锁企业捐资捐物,为疫情防控工作默默奉献自己的光和热。

晋江马哥孛罗酒店举行新年点灯仪式

本报讯 近日,晋江马哥孛罗酒店举行“心语星愿”点灯仪式,与宾客一同迎接即将到来的新年。

仪式现场举行了泉州太阳雨自闭症康复机构的自闭症儿童手工绘画作品展示和义卖活动。该酒店负责人表示,在庆祝新年即将到来的同时,酒店也将温暖传递给更多的人。“自闭症儿童用自己独特的视角和稚嫩的双手绘制出内心的五彩斑斓,我们希望通过这样的活动汇聚所有的善意,帮助这些‘星星的孩子’点亮心中的美好心愿。”

团聚、狂欢、美食,是人们在节日里不变的主旋律。据悉,马哥孛罗酒店还将推出节日主厨高定私享晚宴,每日仅限50个席位,目前已经开放预订,快一起和亲朋好友分享美食和爱吧。

晋江喜盈门开启年终巨惠购

本报讯 12月16日至1月2日,晋江喜盈门开启年终巨惠购活动,500个大品牌工厂直供大优惠来袭。据悉,活动期间,前1-200名将免费领取价值299元精美好礼1份,201-500名领取价值68元精美礼品1份,还可以免费抽喜临门床垫、五菱MINI汽车等。另外,现场扫码关注晋江喜盈门视频号/抖音号即可免费领取吉祥福袋1份。

家装课堂

大家都知道,装修是一件不易的事情,有时候往往花费了不少钱,却还没能装出理想的效果。为了让广大业主在装修过程中更加省心,《爱家》周刊推出《家装课堂》栏目,广大业主如果在装修中遇到困惑或是有装修心得等均可发信息到13505065057咨询分享,我们将找专业人士帮你答疑解惑。

又到年底“除尘”时你会洗窗帘吗?

又到年终岁末时,一年一度的“除尘”即将到来,面对这一年一度的大扫除,你准备好了吗?从客厅到厨房,从卧室到浴室,不同的空间有不同的打扫方法,你都会吗?从本期起《家装课堂》推出“大扫除攻略”,今天,我们先来看看窗帘要怎么清洗吧。

了解材质

洗窗帘之前要先把窗帘清洗说明好好了解一下,根据材质要求来清洗清洗时不要用漂白剂,不然窗帘颜色可能会受到影响。

如果用洗衣机洗,不要选择脱水和烘干功能,建议自然风干,不然窗帘可能会起皱。布艺、亚麻材质的窗帘可以直接放进洗衣机清洗。清洗窗纱时,建议放到洗衣袋中,防止机洗时被勾住丝。

不同材质窗帘的清洗方法

市面上有多种材质的窗帘,不同材质的窗帘清洗方法各不相同,以下列举几种常见材质窗帘的清洗方法,助你轻松搞定。

隔热遮光窗帘:隔热遮光窗帘是采用特殊铝蒸镀方法,制作出具有隔热保温功效的薄膜。隔热遮光窗帘具有隔热保温窗帘系列、防紫外线窗帘系列、单向透视窗帘系列、形状记忆窗帘系列等效果。这种窗帘不能机洗,不要用毛刷子刷,要采用低温手洗法。清洗前先泡15分钟,再使用轻柔洗衣液进行清洗。

绒面窗帘:绒面窗帘拥有其他材质窗帘所没有的滑腻感,但在使用时容易粘上尘土,并且洗完可能会缩水。清洗的时候,可先用吸尘器把窗帘上的灰尘吸一下,再将窗帘浸泡在中性清洁液中,用手轻压、洗净后放在斜式架子上,自动滴干,这样会使窗帘清洁如新。

真丝窗帘:真丝窗帘由蛋白质纤维组成,十分娇嫩,清洗时不注意会造成窗帘起毛、划花等现象,所以洗涤时不宜用力揉搓,也不能机洗。洗涤时,应将真丝制品先在30℃的清水中浸泡5~10分钟,再用专用洗涤剂、合成低泡洗衣粉或中性肥皂轻轻揉搓,最后在清水中漂洗干净。如果是高档的真丝面料,建议交给专业人士进行清洗。

本版由本报记者黄海莲、唐淑红、陈巧玲采写