家有萌娃别大意 这样装修更安全

装修是每个家庭的大事，很多人在装修之前都会做很多考虑，比如风格、功能等，但是，一个家庭如果有了娃，装修时考虑的便全然不同了。有娃之前桌子想怎么摆就怎么摆，沙发怎么好看怎么买。有娃之后，桌角磕到娃怎么办，柜子不稳定怎么办……难怪有网友戏称“装修只有两种情况，一种是有娃前，一种是有娃后。”的确，对于有娃的家庭来说，家里收纳和装修方案是每个家庭的头等大事，该怎样装修更安全呢？我们一起来听听设计师怎么说。

客厅应收纳充足、动线流畅

“客厅永远是孩子们的主战场，再宽阔的空间也会分分钟被玩具占满，随着玩具越买越多，收纳也成了头疼的事情，所以，装修时客厅要有充足的收纳空间。可以选择购买一些置物架、定制玩具矮柜等，让玩具有地方放置。”星艺装饰晋江公司设计总监张波表示，孩子天性好动，家里的任何一个地方都是他们的游乐园，这种情况下，保持宽松流畅的家居动线显得十分重要，不要添置过多大件家具，家具摆放不要过于拥挤，尽量留出充足的活动空间，能收起来的东西尽量收纳进柜子，保证孩子在奔跑中不会被家具撞到。

“客厅可以取消茶几，或者选用可以移动的轻便小茶几，方便摆放，不占空间，也可采用沙发+地毯+边几的布局，这样显得宽敞又安全，也方便孩子玩耍。”张波表示，如果电视不是刚需的话，可以考虑舍弃电视做一面大书柜，或者电视+定制收纳柜，减少电视外凸带来的安全隐患。孩子总是喜欢写写画画，可以单独把一面墙做成黑板墙，让孩子涂鸦，既可满足孩子的兴趣，还好清理。沙发尽量选用黑色、灰色或者深蓝色等深色系，同样有利于清理。

另外，安装安全防护栏非常重要，现在的房子大多楼层比较高，安装安全防护栏不仅能避免孩子爬窗坠楼，还能够防止孩子高空抛物造成危险。

家具细节要到位

自从“夺命柜”事件之后，越来越多的家长意识到家具安全的重要性。孩子没有危险意识，又喜欢翻爬，因此很多家具家电都可能成为伤害孩子的利器，更该做好安全防护措施。

在装修时，尽量多设计一些固定的定制柜做收纳，减少移动立柜的使用。若是无法避免要用到立柜或立式电器，可以把重的东西放下方抽屉，且用家装安全带将柜体固定住，保证它们不会被弄倒。抽屉、柜门处的五金选用带缓冲功能的，或用固定器固定，防止孩子开关柜门被夹到。

很多孩子喜欢去拉门，开关门时就很容易夹手或被锁舌刮到，可以选择带隐藏式锁舌的门，然后在门缝增设门缝保护条，并在关门处增设手指防夹钳，这样就比较安全。桌角磕碰是很常见的安全隐患，因此尽量选圆弧形边角的家具，非圆角家具可以买一些包角的防撞软垫。当然，像墙体转角处也可以做一些防撞处理，最大程度保证孩子安全。

卫浴空间不要装筒灯和射灯

有宝宝的家庭要注意灯光的明亮性，同时也要避免强光刺激宝宝的眼睛。浴室里红外式浴霸的灯光容易损伤婴幼儿眼睛的眼角膜和晶状体，因此要避免过强灯光、日光、闪光灯直射宝宝的眼睛。

建议洗手间安装双台盆。双台盆利用率和效率更高，可以陪孩子一起洗漱，水龙头要安装可拉伸的，给孩子洗头洗手，灵活好用。如果卫浴空间大，建议做干湿分离，这样方便给孩子洗澡。“孩子受到身高的限制，用正常的洗漱台洗手时只能靠椅子来协助，这样很容易出现安全事故，所以如果卫生间面积充足，建议安装一个较为低矮的儿童专用洗漱台。”张波建议。

另外，孩子在家喜欢跑动，尽量选择脚感舒适、奔跑也不易滑倒的地板。卫生间除了地面要做防滑处理外，门口一定要放软垫，防止孩子出来滑倒。

插座带开关保护

孩子的好奇心很重，威胁到孩子安全的除了重物、尖角，就是电了。开关插座方面建议选择带有防护功能的儿童安全插座款式，因为小孩子可能对插座产生好奇心，会拿手指或者其他东西捅插座孔，这样会产生很大的安全隐患。

注意空间采光

自然光不仅有助于提升儿童专注力，而且可以缓解大脑疲劳，舒缓压力，所以儿童房可以选择采光好的房间。照明不合理，容易让孩子近视，基础照明尽量选择漫射型吸顶灯或吊灯更为科学，重点照明区如书桌上可布置护眼阅读灯。

经典设计

家庭装修，设计是重中之重，可以说设计是装修的“灵魂”所在。好的设计方案可以让房子更出彩，也能让房子的功能更齐全。《爱家》版推出《经典设计》栏目，以本地各楼盘户型为样本，聚焦优秀设计方案，力求为装修者与设计师搭建一座沟通的桥梁：一方面为读者朋友们提供多种经典设计方案供装修时参考，另一方面也为设计师们提供一个展示才华和个性的平台。

现代极简空间的留白手法

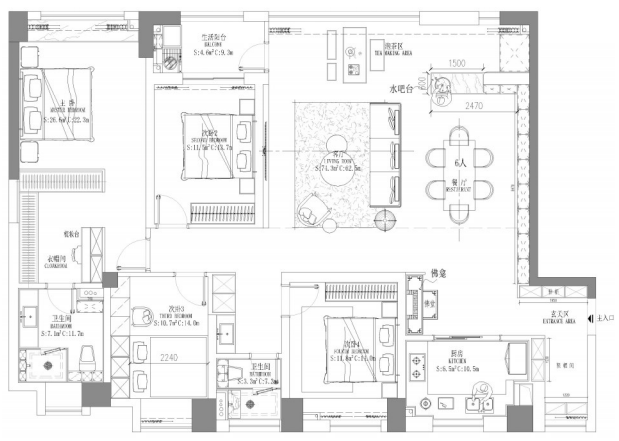

设计单位：华浔品味装饰晋江市标公司
设 计 师：刘安成
项目名称：保利上城
项目面积：190平方米
设计风格：现代极简
设计说明：本方案的设计师认为，设计并不是把某种元素进行复制与粘贴，而是在细节中体现艺术的传承和时光的印记，让文化内涵与情感成为空间的主角，去感染主人的每个触感细胞。因此，本方案采用大量留白的设计手法，让整个空间的调性张显，同时使得空间更加有轻盈感。客厅的素色强板在整个灰色的气韵中透露出简单质朴的美感，雅致的墙面营造出客厅空间的清静，屏风隔断将客厅与阳台融为一体，增加延续性。

让温暖指数飙升
冬日装修必备好物推荐

冬日夹杂着寒风席卷大地，正在装修的小伙伴们，快来看一看这些温暖的装修物件，拥有它们让你分分钟提高居家温暖指数。

窗帘

没有什么软装能比窗帘更浪漫，选用温暖的色调，营造温馨的氛围，如果想再来点浪漫，双层窗帘是很好的选择。选择橙色、黄色等暖色调窗帘，让室内更温暖。

洗碗机

冬天最不想碰的就是凉水，每次到洗碗的时候都很挣扎，不如来个洗碗机，不用你推我让。洗碗，交给机器，生活的幸福感立刻就来了。

榻榻米

冬天最暖心的恐怕要数那恰到好处的热茶。一方榻榻米，一杯热茶，便是温暖之所。

落地灯

灯光是营造氛围的好帮手。一盏落地灯，可以是现代，也可以是复古。暖色的光晕下，夜色也能充满温情。

沙发

偷懒的最佳休息场所必须得有沙发，可以选择一个单人沙发，不需要很大，可以蜷缩着身子窝在上面即可，也可以选择一个L型沙发，懒洋洋地靠着，身心放松。

资讯

居然之家晋江店开启年末狂欢季

本报讯 12月3日-18日，居然之家晋江店开启年末双十二全球狂欢季，五重优惠活动来袭。

据悉，此次双十二狂欢季，居然之家晋江店准备了5000斤大米派不停、满3000元立返200元、狂派1000个1000元大奖、单单抽红包赢iPhone14冰箱等豪礼、抽宝马2万元首付款及50个千元现金大奖等五重优惠活动。

即日起，顾客只需花9.9元购买狂欢卡，就可凭卡到店签到领取1张活动抽奖券及隆福源营养粥米。活动期间，顾客在居然之家消费实交款满3000元以上，凭狂欢卡及交款凭证可享受满3000元立返200元活动，还可参与狂派1000个1000元大奖、参与抽红包活动。另外，顾客在居然之家消费实交款每满1000元可获得一张抽奖券，满2000元两张抽奖券，还可参与抽宝马20%首付款及50个千元现金大奖。

家装课堂

大家都知道，装修是一件不易的事情，有时候往往花费了不少钱，却还没能装出理想的效果。为了让广大业主在装修过程中更加省心，《爱家》周刊推出《家装课堂》栏目，广大业主如果在装修中遇到困惑或是有装修心得等均可发信息到13505065057咨询分享，我们将找专业人士帮你答疑解惑。

冬季装修记住这五点

很多人喜欢赶在春节前装修入住，因而每年下半年都是装修的高峰期。虽然说装修不分四季，但是有些装修工艺会受到季节气候的影响，比如刚好赶在梅雨季节，或者寒冷的冬天装修，那么需要注意的事情可不少。今天，我们跟随中博装饰晋江公司工程总监柯于海一起来看看，冬季装修，需要注意些什么。

材料注意防水

冬季气候干燥，木材中的含水率达到一年中的最低点，此时进行装修施工基本上可以杜绝开裂和变形的现象，但是一定要避免在雨天运输材料，防止雨水淋湿木材。材料买回来之后，要放在室内通风干燥的地方，远离窗口和水源。

地砖先暖后贴

冬季室内外温差大，无论是墙砖还是地砖，一定要等适应了室内温度时才铺贴，以免施工后出现空鼓、脱落的现象。另外，需要注意墙地砖铺贴之后及时进行勾缝处理。

油漆活注意保暖

温度会对每一道工序产生影响，因此施工过程中应严格按照产品说明中的温度施涂。通常涂料施涂的环境温度不宜低于5℃，清漆施涂时的环境温度则不得低于8℃。墙面、顶面涂料应该使用多少调多少。同时，为防止沙粒落在未干燥的油漆表面上，最好紧闭门窗，待充分干燥后再敞开门窗通风。

墙面腻子别太厚

墙面腻子不能刮得太厚，因为冬季室内干燥，失水较快，很容易造成空鼓、开裂、墙面不平整等现象。墙面腻子处理，最好选温度相对较高时段进行，这样可以防止新刮的腻子冻结。

散完甲醛再入住

很多人着急着想赶在过节前搬进新家，但冬季装修完工后不要着急入住，因为天气冷的时候，材料中的甲醛不容易挥发。如果有害气体还大量存在于室内，随着空调、取暖器的使用，在室内温度升高的时候，甲醛就会随之释放出来。因此应该保持室内经常性的通风和打开空调和取暖器升高室内气温相结合，以充分释放甲醛。

本版由本报记者黄海莲采写