“返乡”装修带火新春家居市场

品牌家装公司更受青睐

本报讯 “感谢签约，恭喜新房即将开工装修。”大年初三，当大家都还沉浸在过年的喜庆氛围中时，晋江华浔品味装饰公司市标店已经迎来了签单的客户。今年春节，出外工作回乡过节的晋江人趁着假期到装饰公司咨询装修成为一股新风潮。

“今年春节，我们很多设计师都没有放假，过年期间还在接单。”据晋江华浔品味装饰公司负责人刘礼成介绍，春节期间，他们签约了晋江市区、安海的多个订单，订单的业主都是在外工作的晋江人。

“我和爱人都在武汉工作，家里只有老人和孩子。趁着春节回来，把装修的事情定下来，也了了一件心事。”来自安海的杨女士经过与设计师沟通后，确定了设计方案，把主材也选好了。

无独有偶。在北京工作的王先生买的新房位于中南天樾，新房交房好几个月了，但一直没空回来量房装修。趁着春节假期，王先生预约了设计师，终于把装修的事情谈妥了。“过完年又要回去上班，装修过程没办法在现场，所以找的装修公司很重要，要找能够放心的。因为要全权交给他们，对公司资质，还有服务就要挑过硬的才行。”王先生表示。

事实上，春节回乡装修并非今年才兴起的风潮，只是今年咨询的人比往年更多了一些。据悉，这两年春节期间，华浔公司都接待了不少外地返乡业主，他们平时忙于工作，想趁着春节假期把装修事情确定下来。除了华浔以外，其他装修公司也有此类服务，有的还推出春节返乡装修节的优惠活动。为此，早在前两年，华浔就推出“华浔装修不打烊 爱家服务不放假”的服务，在春节假期，服务不打烊，“考虑到有许多平时在外工作的客户会在过年期间返泉，有咨询装修的需求，泉州华浔延续历年传统：放假期间安排设计师、前台、设计经理留驻公司值班，为大家提供装修咨询的服务。”华浔泉州大区营销总监杨明花表示。

越来越多的人选择春节回乡的时候确定装修的事情，许多设计师发现这是一个新的业务增长点，都会主动放弃休假。因此，春节期间，设计师比平时还要忙。业内人士表示，对于回乡装修的业主来说，选择设计师和装修公司条件会更为严苛，因为双方接触时间短，设计师要在假期内与业主达成设计理念上的统一，时间比较紧张。而确定装修方案后，在装修过程中，业主又无法现场与监工沟通，因此，选择口碑好、有资质、售后服务好的装修公司很重要。业内人士也提醒业主，装修开工后就算人无法到现场，也要每天在线与设计师、工程监理沟通，了解工程进度，及时解决问题。

经典设计

家庭装修，设计是重中之重，可以说设计是装修的“灵魂”所在。好的设计方案可以让房子更出彩，也能让房子的功能更齐全。《爱家》版推出《经典设计》栏目，以本地各楼盘户型为样本，聚焦优秀设计方案，力求为装修者与设计师之间搭建一座沟通的桥梁：一方面为读者朋友们提供多种经典设计方案供装修时参考；另一方面也为设计师们提供一个展示才华和个性的平台。

打造现代简约大平层

设计单位：华浔品味装饰晋江市标公司
设计师：熊浩宇
设计风格：现代简约
户型所在楼盘：金龙壹号
建筑面积：260平方米
主要用材：柔光瓷砖、烤漆板、木地板、艺术漆、硬包、护墙板等。
设计说明：本案设计风格定位现代简约，强化空间的纯粹性与单纯性，将家居空间极致简化，用光线、墙面等基础进行空间构成。视觉上通过空间布局合理运用，营造出轻松的空间氛围。干净的线条、纯粹的色彩，呈现出设计本身的美感。

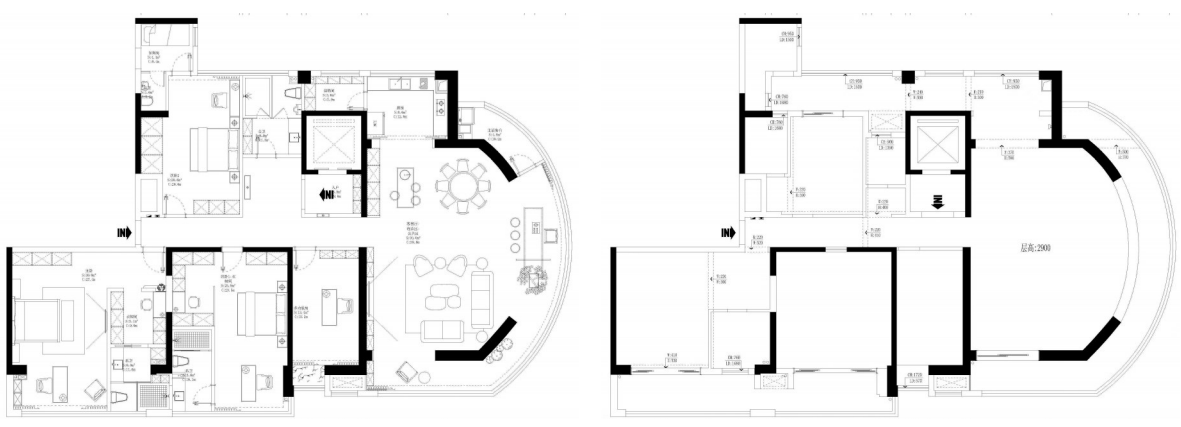

家装课堂

大家都知道，装修是一件不易的事情，有时候往往花费了不少钱，却还没能装出理想的效果。为了让广大业主在装修过程中更加省心，《爱家》周刊推出《家装课堂》栏目，广大业主如果在装修中遇到困惑或是有装修心得等均可发信息到13505065057咨询分享，我们将找专业人士帮你答疑解惑。

春雨绵绵 这些装修细节要注意

随着雨水节气的到来，天气将逐渐变暖，降水量逐渐增多了。对于正在装修房子的小伙伴来说，装修过程中，需要注意的事项也增加了不少，让我们一起来看看雨水节气里装修要注意些什么吧。

木材注意保持干燥

选择材料要慎重，特别是木质材料，必须选择吸水率低、变形系数小的木质材料。购买木材时，应选择规模较大的厂家生产的产品，因为大厂家的木料一般都经过干燥处理。国家规定，标准板材的含水率不能超过12%。木材进场后在通风处架空放置，这样既不会产生变形，也不会影响木质。

运送木质材料最好选择天晴的时候进行。很多业主会用三轮车或其他没有带篷的货车运输装修板材，遇到细雨天气也不以为意，觉得影响不大。这种认知是错误的，小雨对普通的夹板不会造成太多大的麻烦，但对于饰面板一类的板材就会有影响。因为饰面板带回工地后一般要刷一层保护漆，如果饰面板上面被淋的水分没有挥发干就上漆，很容易造成水分被锁在漆层内，长时间后会出现微小的霉点。

雨天不宜刷漆

对于木制品，无论是刷清漆还是硝基漆，最好不要在雨天刷，特别是下大雨的日子，因为木制品表面在雨天时会凝聚一层水汽，这时刷漆，水汽会包裹在漆膜里，使木制品表面浑浊不清。雨天刷硝基漆，会导致色泽不均匀，而刷油漆，则会出现泛白的现象。所以一般情况下，即便让施工队先干点别的活或暂时停工两天，也尽可能不要在雨天做油漆活。另外要特别注意，梅雨季节漆面干透速度很慢，甚至一层漆层需要两三天甚至更长的时间才能干透，这种情况下，只能等着油漆干透，第一遍干透后再刷第二、第三遍，同时上油漆或涂料前还要确保木材、墙体的干燥。

及时保护成品

雨季木料潮湿，极易变形，所以在门窗成形后尚未刷漆前，必须先用重物平压一个星期左右时间，使门窗结构基本稳定，减少日后变形的可能性。地砖铺贴完成后，由于天气潮湿使水泥的凝固速度减慢，所以地砖铺完后不能马上踩踏，必须先搭设木板后方可通行。同时，当室外湿度较大的时候，不要开窗；天气晴朗的时候，可打开窗户，保持室内通风良好，这样有助于室内墙面、地面及木材等的干燥。

资讯

晋江市室内装饰协会新春走访会员企业

本报讯 2月9日至2月20日，晋江市室内装饰协会开启新春走访会员企业活动，为会员企业送去新春祝福。

晋江市室内装饰协会第九届理事会于去年年底就任，协会新一届领导班子借新春之际走访了新加入的会员企业，并为会员企业送去了证书和牌匾。在走访过程中，协会详细了解了各会员企业的情况、为会员企业送去新春祝福。同时，与各会员企业探讨在经营中遇到的问题，在走访中促进会员企业之间的互动。据悉，接下来，晋江市室内装饰协会将开展多样化的活动，为会员企业搭建更多交流、学习、互动的平台。

华浔品味装饰开启新春大型活动

本报讯 2月18日，华浔品味装饰“浔鹰璀璨·浔鹰奖盛典暨筑福福建启动会”在华浔泉州大区各公司经理总监的摇旗呐喊中拉开了序幕。来自华浔泉州大区23家分公司的约500名华浔人参加了本次会议。本次会议分为“2021浔鹰奖颁奖盛典”和“2022筑福福建启动会”两大环节，表彰了2021年优秀华浔人，同时启动2022年华浔“筑福福建”的开年大戏。

在华浔之歌《浔梦饰界》的激昂歌声中，浔鹰奖盛典拉开了帷幕。来自华浔福建区域的百名优秀员工相继登场领奖。华浔泉州大区2021年度各公司优秀员工表彰中，分别有市场之星、设计之星、优秀助理、监理之星和服务之星五大奖项。

匠心典范，梦想起航。2022年华浔泉州大区“筑福福建”启动会正式启动。活动以“筑福福建”为主题，通过“匠心绘家”“匠心筑家”“匠心服务”三大板块，将本次“筑福福建”的活动打造成独具一格的具有华浔特色的开年活动。其中，“匠心绘家”手绘大赛旨在让设计回归本质，考验设计师的手绘能力，本次大赛，就是想从众多华浔优秀设计精英中挑选出佼佼者。“匠心筑家”的“2022匠心杯”工艺大赛将围绕七大工种、12大工艺流程、365个工艺节点进行PK，角逐“匠心”大奖。“匠心服务”则启动爱家服务月活动。

喜盈门举行消防技能竞赛活动

本报讯 为进一步增强商场导购员的消防安全意识，提高消防方面的防范和自救保护能力，2月18日，晋江喜盈门开展了以“提高消防意识，构建安全商场”为主题的消防技能竞赛活动。活动设置了“障碍灭火”“水袋保龄球”和“水带组装折叠”三个比赛项目。比赛将竞技性、趣味性、健身性、教育性融为一体，将消防常识寓于比赛各个环节之中，锻炼了商场导购员处乱不惊、沉着冷静的应急处置能力。

另外，为弘扬中华民族传统文化，营造喜庆祥和的节日氛围，增进与业主之间的交流，丰富小区业主的业余生活，提升居民的幸福感，2月19日，晋江喜盈门联合保利上城晋江天玺物业举办了“其乐融融庆元宵，温暖和谐一家亲”元宵主题活动，与该小区业主包汤圆、做花灯、猜灯谜，度过一个难忘的元宵佳节。

本版由本报记者 黄海莲采写

晋江经济报《家居》周刊年度合作品牌

和平国际广场 CIMEN喜盈门 建材/家居/软装/灯饰/电器
晋江喜盈门
500个建材/家居品牌旗舰店大本营
买好建材家居 → 晋江喜盈门
地址：晋江市和平中路110号（晋江机场旁） 咨询热线：8322 3888

华浔品味装饰® HUAXUN TASTE DECORATION 晋江总部
品味空间 · 生活无限
地址:晋江市市标旁德辉华庭二楼202号
电话:0595-85617268 85617368

居然之家 Easyhome 晋江店
居然之家晋江店一站式
高端建材家居旗舰MALL
地址：晋江市长兴路601号乔丹中心
电话：0595-82092222

中博装饰 ZHONGBO DECORATION 始于1998 环保整装专家
环保整装 全屋定制 全屋软装 全屋电器 工装设计
晋江中博装饰
中博23年·专注环保家装一件事
全环保理念保障体系 全环保设计保障体系 全环保选材保障体系 全环保施工保障体系 全环保软装保障体系 全环保治理检测保障体系
地址：晋江市迎宾大道1号华泉商务中心13楼 电话：188 7627 7626
晋江店 | 泉州店 | 安溪店 | 福州店 | 福清店 | 长乐店